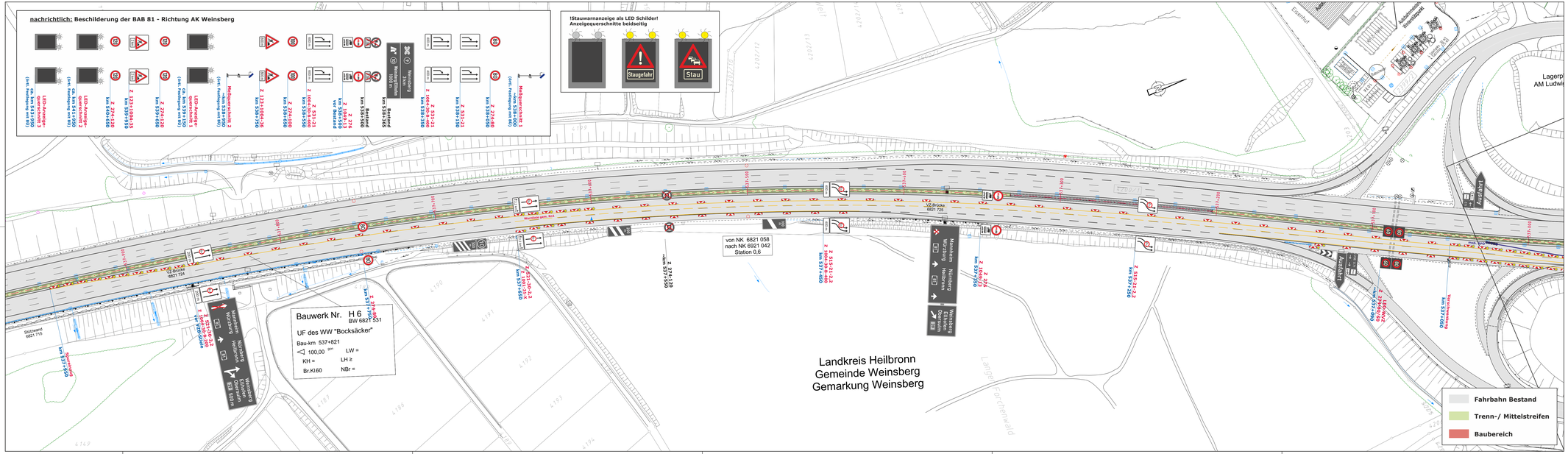

Baustellenbeschilderung, farbig

stationäre Beschilderung, grau

Markierungen gelb, Folie Typ II

TSE T3/W2 mit Reflektoren beidseitig

TSE H1/W4 mit Reflektoren beidseitig

EE Endelement

mobiler Anprralldämpfer

EE Endelement

mobiler Anprralldämpfer

ÜK Übergangskonstruktion

AUSFÜHRUNGSPLANUNG

Nr.	Art der Änderung	Datum	Name
1	mSTWA FR Würzburg ergänzt	11.06.26	R.H.

Die Autobahn

Die Autobahn GmbH des Bundes
Niederlassung Südwest
Außenstelle Heilbronn

A 81 - FDE Ellhofen
- FR AK Weinsberg km 536+850 - km 535+260 -

Verkehrsführungsplan

Bauabschnitt 1 - Bauphase 2 | Arbeiten links

Fahrbahndeckenerneuerung

PVH Planungsbüro für Verkehrstechnik Hientzsch

Planungsbüro für Verkehrstechnik
Hientzsch
Am Birnbaum 5
55767 Niederhambach

Tel.: 06787 - 97 01 90
Fax: 06787 - 97 01 91
mobil: 0160 - 658 08 91
e-mail: rayko.hientzsch@t-online.de

Verkehrsführung 3n+2s:

Rpl. D I/7 mod.
Sicherung Arbeitsbereich mit TSE

Sperrung der Auffahrt
AS Weinsberg/Ellhofen

	Datum	Name
bearbeitet	März 2026	Hientzsch
gezeichnet	März 2026	Hientzsch
geprüft		

Maßstab 1:1000 | Blatt 1(3)

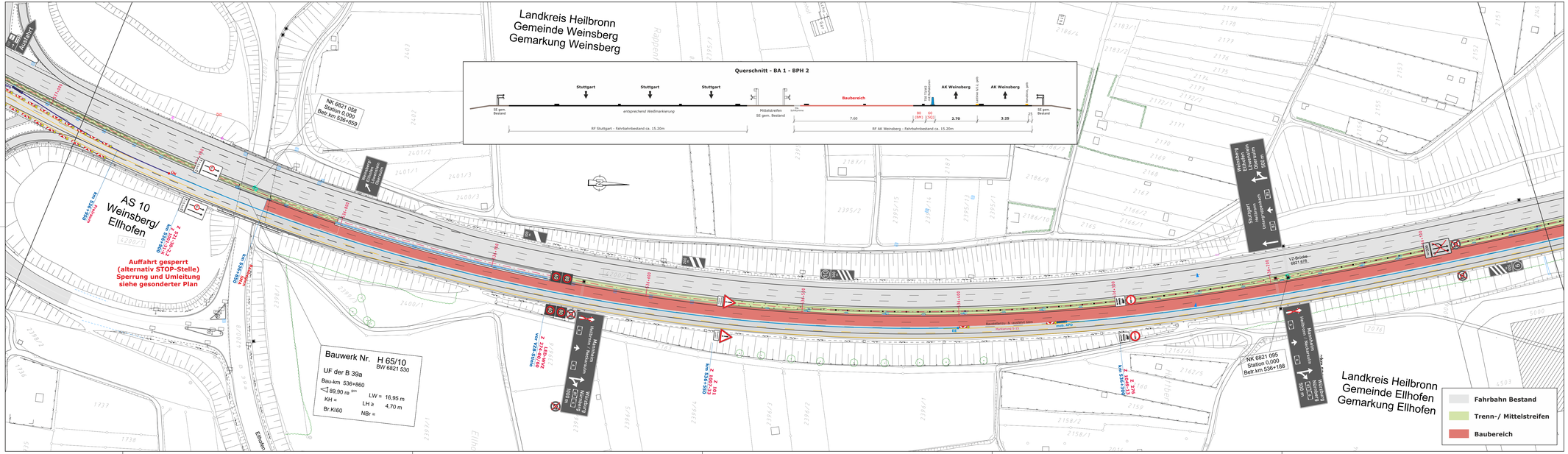

Baustellenbeschilderung, farbig

stationäre Beschilderung, grau

Markierungen gelb, Folie Typ II

TSE T3/W2 mit Reflektoren beidseitig

TSE H1/W4 mit Reflektoren beidseitig

EE Endelement

mobiler Anprralldämpfer

EE Endelement

mobiler Anprralldämpfer

ÜK Übergangskonstruktion

AUSFÜHRUNGSPLANUNG

Nr.	Art der Änderung	Datum	Name
1	mSTWA FR Würzburg ergänzt	11.06.26	R.H.

Die Autobahn

Die Autobahn GmbH des Bundes
Niederlassung Südwest
Außenstelle Heilbronn

A 81 - FDE Ellhofen
- FR AK Weinsberg km 536+850 - km 535+260 -

Verkehrsführungsplan

Bauabschnitt 1 - Bauphase 2 | Arbeiten links

Fahrbahndeckenerneuerung

PVH Planungsbüro für Verkehrstechnik Hientzsch

Planungsbüro für Verkehrstechnik Hientzsch
Am Birnbaum 5
55767 Niederhambach
Tel.: 06787 - 97 01 90
Fax: 06787 - 97 01 91
mobil: 0160 - 658 08 91
e-mail: rayko.hientzsch@t-online.de

Verkehrsführung 3n+2s:

Rpl. D I/7 mod.
Sicherung Arbeitsbereich mit TSE

Sperrung der Auffahrt
AS Weinsberg/Ellhofen

	Datum	Name
bearbeitet	März 2026	Hientzsch
gezeichnet	März 2026	Hientzsch
geprüft		
Maßstab 1:1000		Blatt 2(3)

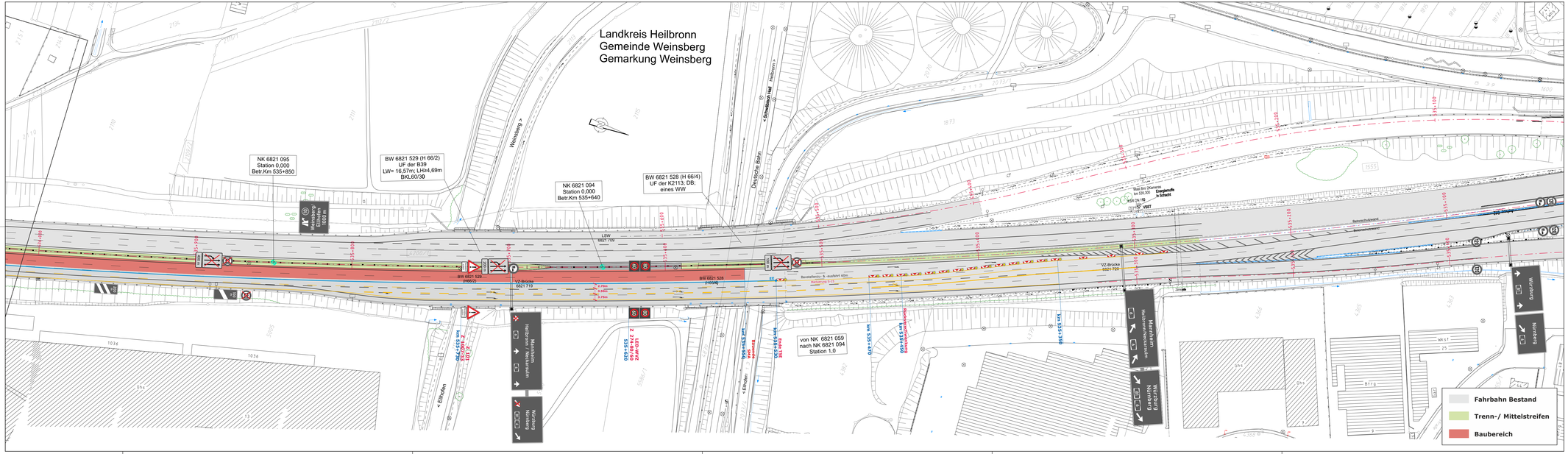
Landkreis Heilbronn
Gemeinde Weinsberg
Gemarkung Weinsberg
NK 6821 095
Station 0,000
Betr.Km 535+850
BW 6821 529 (H 66/2)
UF der B39
LW= 16,57m; LHa4,69m
BKL60/30
NK 6821 094
Station 0,000
Betr.Km 535+640
BW 6821 528 (H 66/4)
UF der K2113; DB;
eines WW
Weinsberg
Ellhofen
Weinsberg
Deutsche Bahn
< Bad Friedrichshall - Hoheneck >
< Ellhofen
Weinsberg >
Bestandsbrücke
Bestandsbrücke
Bestandsbrücke